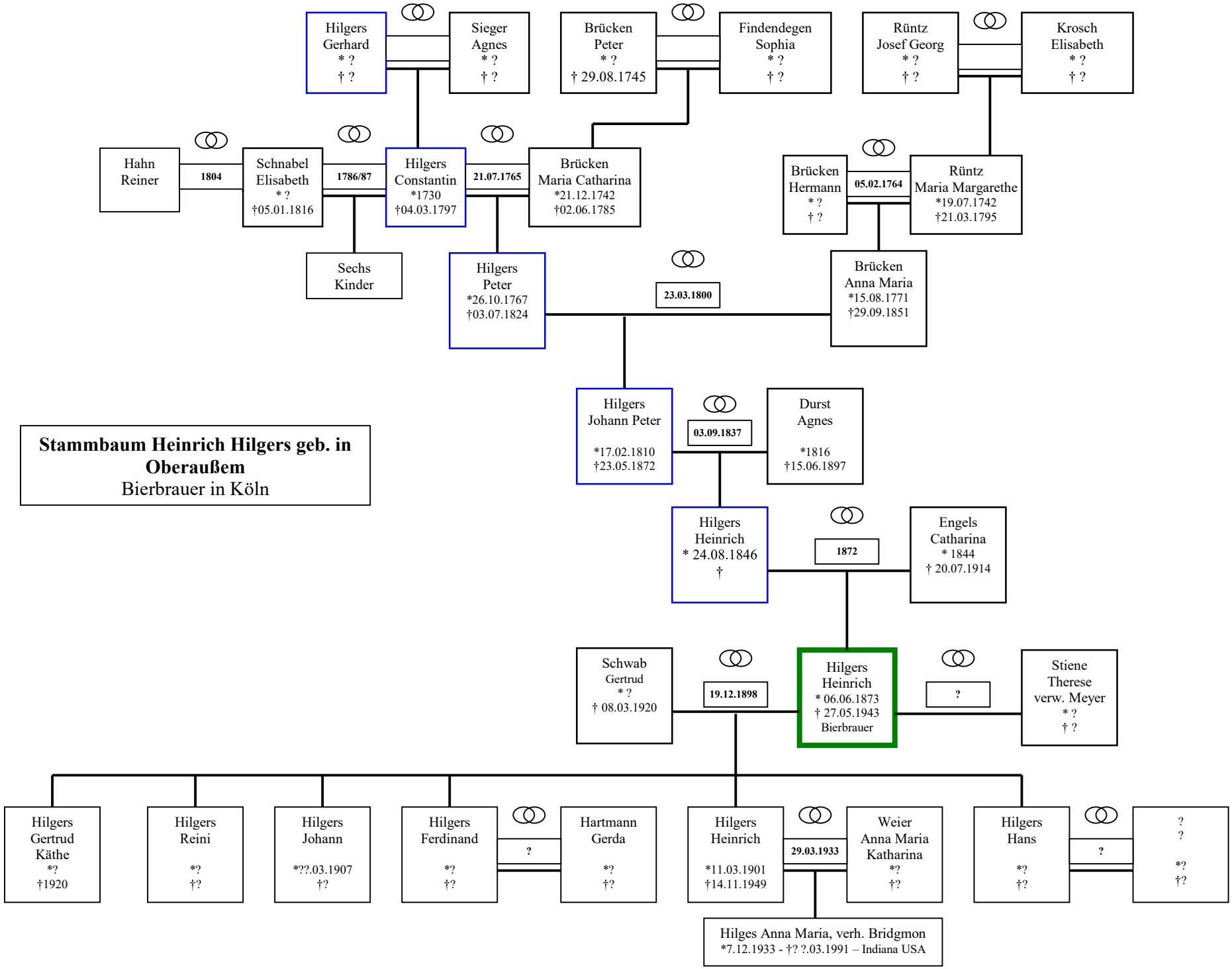
Stammbaum Heinrich Hilgers geb. in Oberaußem
Bierbrauer in Köln
Hilgers Gerhard * ? † ?
Sieger Agnes * ? † ?
Brücken Peter * ? † 29.08.1745
Findendegen Sophia * ? † ?
Rüntz Josef Georg * ? † ?
Krosch Elisabeth * ? † ?
Hahn Reiner
1804
Schnabel Elisabeth * ? †05.01.1816
1786/87
Hilgers Constantin *1730 †04.03.1797
21.07.1765
Brücken Maria Catharina *21.12.1742 †02.06.1785
Brücken Hermann * ? † ?
05.02.1764
Rüntz Maria Margarethe *19.07.1742 †21.03.1795
Sechs Kinder
Hilgers Peter *26.10.1767 †03.07.1824
23.03.1800
Brücken Anna Maria *15.08.1771 †29.09.1851
Hilgers Johann Peter *17.02.1810 †23.05.1872
03.09.1837
Durst Agnes *1816 †15.06.1897
Hilgers Heinrich * 24.08.1846 †
1872
Engels Catharina * 1844 † 20.07.1914
Schwab Gertrud * ? † 08.03.1920
19.12.1898
Hilgers Heinrich * 06.06.1873 † 27.05.1943 Bierbrauer
?
Stiene Therese verw. Meyer * ? † ?
Hilgers Gertrud Käthe *? †1920
Hilgers Reini *? †?
Hilgers Johann *??.03.1907 †?
Hilgers Ferdinand *? †?
?
Hartmann Gerda *? †?
Hilgers Heinrich *11.03.1901 †14.11.1949
29.03.1933
Weier Anna Maria Katharina *? †?
Hilgers Hans *? †?
?
? ? *? †?
Hilges Anna Maria, verh. Bridgmon *7.12.1933 - †? ?.03.1991 – Indiana USA